

**KİLİS İLİ – MUSABEYLİ İLÇE – YASTICA KÖYÜ**  
**129 ADA 2 PARSEL**  
**1/1000 ÖLÇEKLİ UYGULAMA İMAR PLANI**  
**AÇIKLAMA RAPORU**



**AYDIN KENT PLANLAMA**

**Adres:** İncilipınar Mah. Ali Fuat Cebesoy BLV.  
No:17A Adıgüzeller İş Mrk. Kat:5 No:23  
Şehitkamil/Gaziantep  
**Tel&faks:** (0.342) 215 20 02  
**E-mail:** aydinplanlama27@gmail.com  
**Gsm:** (0.555) 560 26 16 (MEHMET ALI AYDIN Şehir Plancısı)

**GAZİANTEP**  
**ŞUBAT – 2022**

## KONUM VE MEVCUT DURUM

Çalışma Alanı, Kilis ili Musabeyli ilçe Yastıca Köyü 129 Ada 2 Parsel O38A01B4A, O38A01B4B 1/1000 ölçekli Uygulama imar paftalarında yer almakta olup, yaklaşık **0,5 hektarlık** alanı kaplamaktadır. Alan, Yastıca – Gündeğer köyü yolu kenarında yer almaktadır. Aşağıda alanın konumu ve yapılaşma durumunu gösteren güncel uydu görüntüsü verilmiştir.

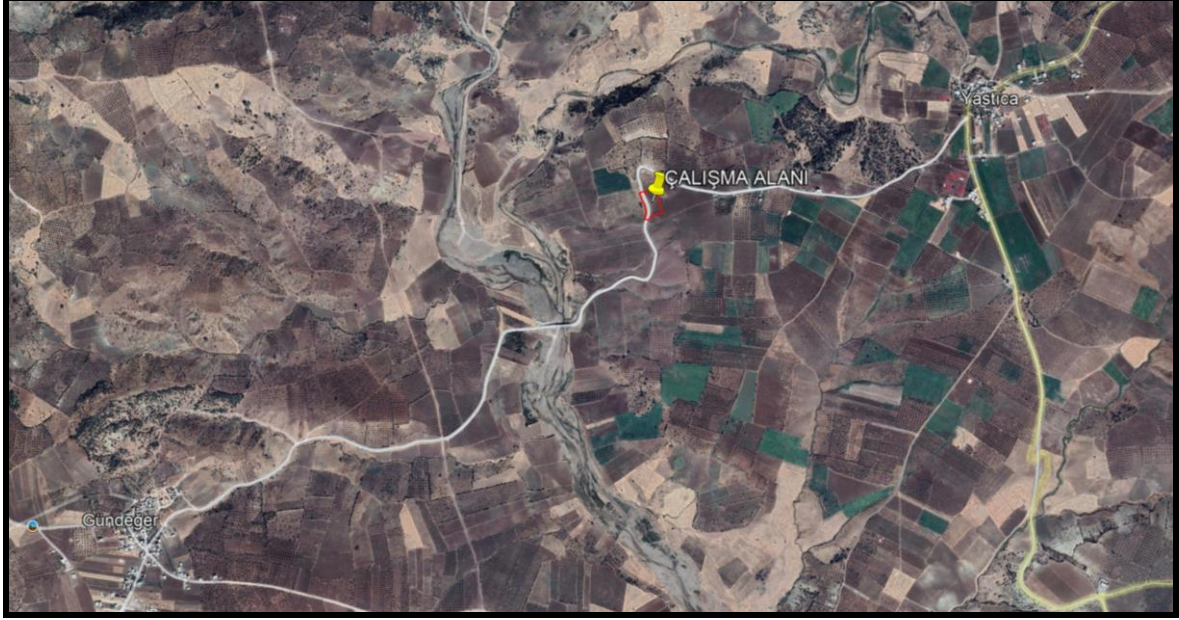

**Şekil -1: Uydu Görüntüsü-1**

Aşağıda alanın en güncel yapılaşma durumunu gösteren uydu görüntüsü verilmiştir. Çalışma alanında herhangi bir yapılaşma bulunmamaktadır. Uydu görüntüsünden görüldüğü üzere alanın batı cephesinden yol geçmektedir bu yol planda da kullanılmıştır.



**Şekil -2: Uydu Görüntüsü-2**

### Plan Gerekeçesi;

Söz konusu alanda, yörede yaygın şekilde yapılan zeytin yetiştiriciliğın, zeytinyağı tesisi ihtiyaçlarını karřılama amacıyla, zeytinyağı tesisi kurulmak istenmektedir bu amaçla Kilis İli Musabeyli İlçesi Yastıca Köyü 129 Ada 2 Parsele imar planı çalıřması yapılmıřtır.

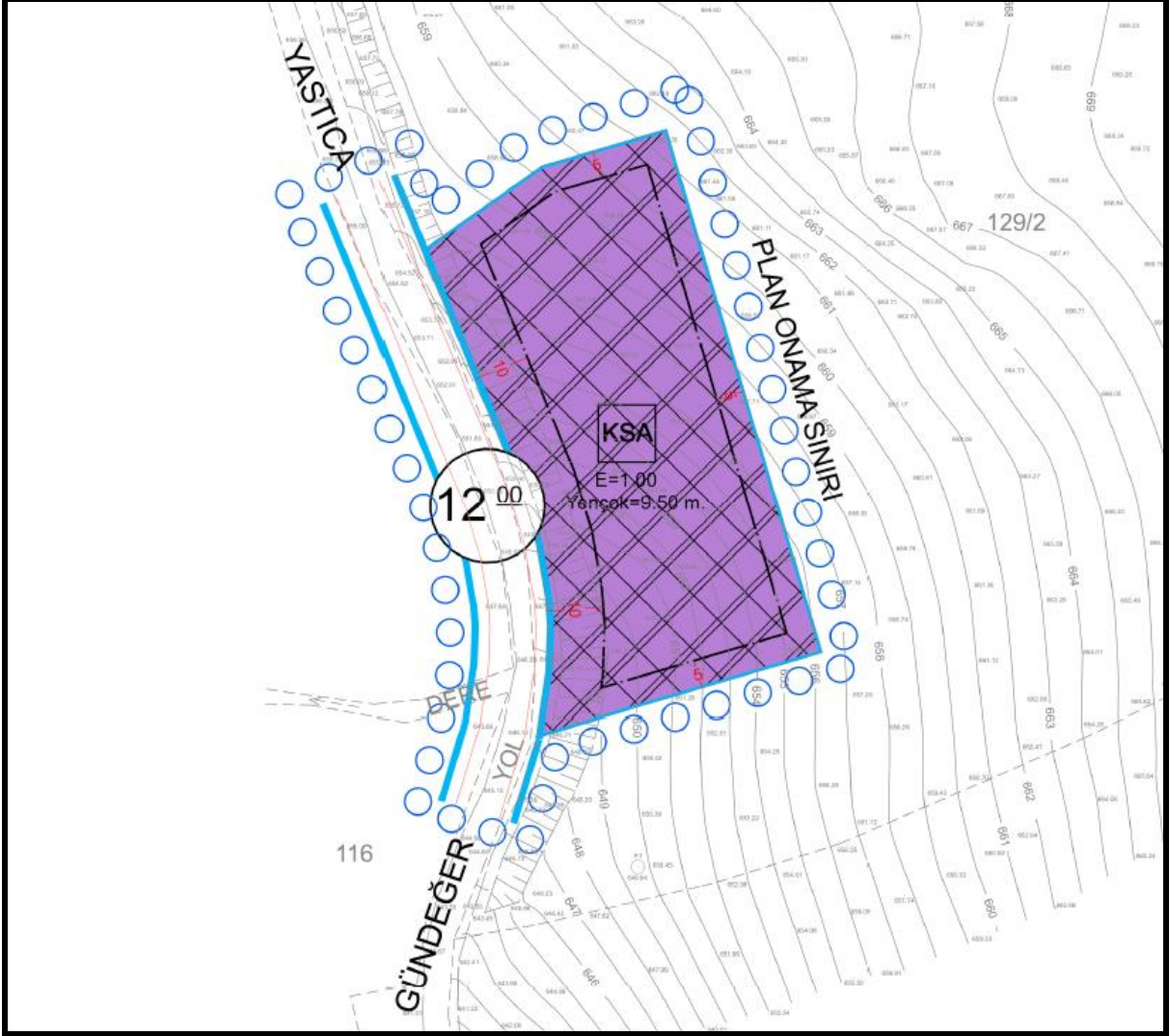

Şekil -3: Öneri 1/1.000 Uygulama İmar Planı

### Plan kararları

1/1000 Uygulama İmar Planı Ölçeğinde plansız olduğundan alanda baştan planlama yapılmıř, alan yeni planda Küçük Sanayi Alanı (Zeytinyağı Üretim Tesisi) ve İmar Yolu olarak planlanmıřtır.

Yapılařma kořulları olarak; Emsal=1.00 Yarıncok=9.50 metre olarak belirlenmiřtir. Yapı ayaklařma mesafeleri, yoldan cephe alan kısımlara 10 metre diđer cepheler 5'er metre olarak belirlenmiřtir.

Ulařım sistemi ise mevcut teřekküldeki yollar kullanılmıř, alanın batısında 12 metrelik taşıt yolun planlanmıřtır.

Aşağıda 1/1000 Ölçekli uygulama İmar, Plan Notları verilmiştir.

- 1-) TESİS İNŞA EDİLERKEN, İNŞA AŞAMALARINA GÖRE İLGİLİ KURUMLARDAN ALINAN KURUM GÖRÜŞLERİ DOĞRULTUSUNDA İNŞA EDİLECEKTİR.
- 2-) PLAN SINIRLARI İÇERİSİNDE, KİLİS VALİLİĞİ ÇEVRE VE ŞEHİRCİLİK İL MÜDÜRLÜĞÜ TARAFINDAN ONAYLANAN İMAR PLANINA ESAS JEOLJİK VE JOETEKNIK ETÜT RAPORU HÜKÜMLERİ DİKKATE ALINACAKTIR.
- 3-) ZEMİN ETÜDÜ YAPILMADAN İNŞAAT UYGULAMASI YAPILAMAZ.
- 4-) BU PLAN, 1/1000 ÖLÇEKLİ PLAN PAFTALARI, PLAN NOTLARI VE PLAN AÇIKLAMA RAPORU İLE BİR BÜTÜNDÜR.
- 5-) PLAN ÜZERİNDE BELİRTİLMİYEN HUSUSLARDA 3194 SAYILI İMAR KANUNU İLE BU KANUNA GÖRE ÇIKARILAN YÖNETMELİK HÜKÜMLERİNE UYULACAKTIR.