

**KİLİS İLİ – MUSABEYLİ İLÇE – KARBEBYAZ KÖYÜ**  
**132 ADA 1 PARSEL**  
**1/5000 ÖLÇEKLİ NAZIM İMAR PLANI**  
**AÇIKLAMA RAPORU**



**AYDIN KENT PLANLAMA**

**Adres:** İncilipınar Mah. Ali Fuat Cebesoy BLV.  
No:17A Adıgüzeller İş Mrk. Kat:5 No:23  
Şehitkamil/Gaziantep  
**Tel&faks:** (0.342) 215 20 02  
**E-mail:** aydinplanlama27@gmail.com  
**Gsm:** (0.555) 560 26 16 (MEHMET ALI AYDIN Şehir Plancısı)

**KİLİS**  
**HAZİRAN – 2022**



## KONUM VE MEVCUT DURUM

Çalışma Alanı, Kilis ili Musabeyli ilçe Karbeyaz Köyü 132 Ada 1 Parsel O37-B-15-D 1/5000 ölçekli Nazım İmar paftalarında yer almakta olup, yaklaşık **0,5 hektarlık** alanı kaplamaktadır. Alan, planlanan Kilis – Musabeyli yolu kenarında yer almaktadır. Aşağıda alanın konumu ve yapılaşma durumunu gösteren güncel uydu görüntüsü verilmiştir.



**Şekil -1: Uydu Görüntüsü-1**

Aşağıda alanın en güncel yapılaşma durumunu gösteren uydu görüntüsü verilmiştir. Çalışma alanında herhangi bir yapılaşma bulunmamaktadır. Uydu görüntüsünden görüldüğü üzere alanın güney kısmından yol geçmektedir.

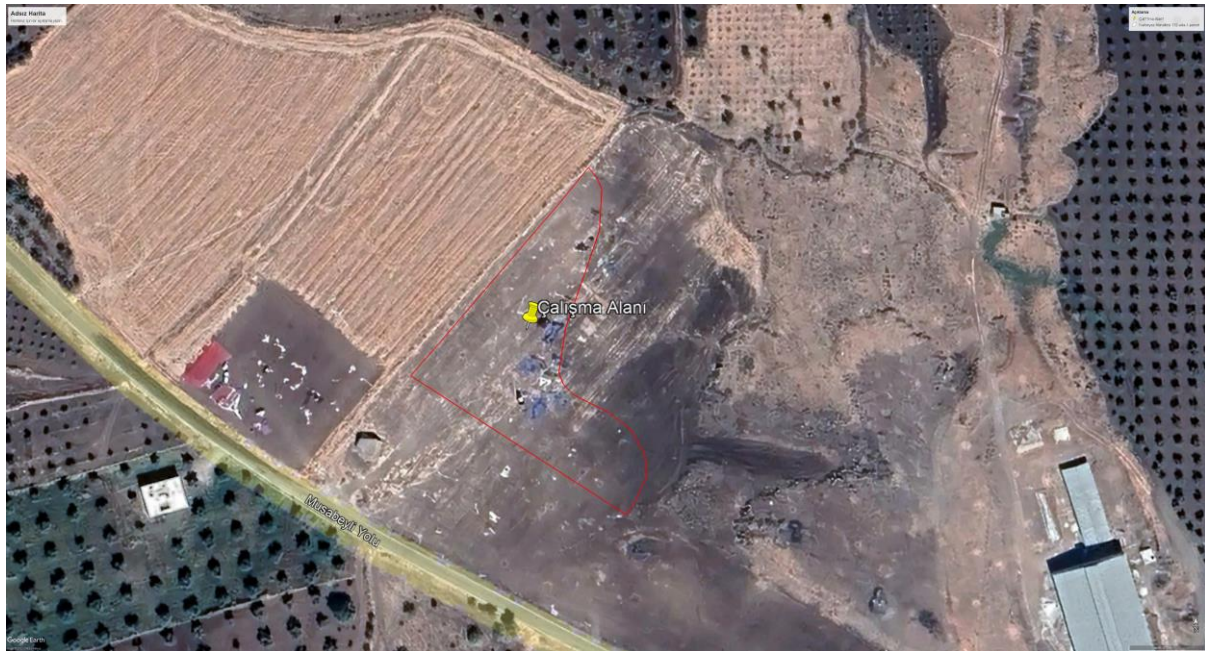

**Şekil -2: Uydu Görüntüsü-2**



### Plan Gerekçesi;

Söz konusu alanda, yörede yaygın şekilde yapılan zeytin yetiştiriciliğinin, zeytinyağı tesisi ihtiyaçlarını karşılama amacıyla, zeytinyağı tesisi kurulmak istenmektedir bu amaçla Kilis İli Musabeyli İlçesi karbeyaz Köyü 132 Ada 1 Parsele imar planı çalışması yapılmıştır.

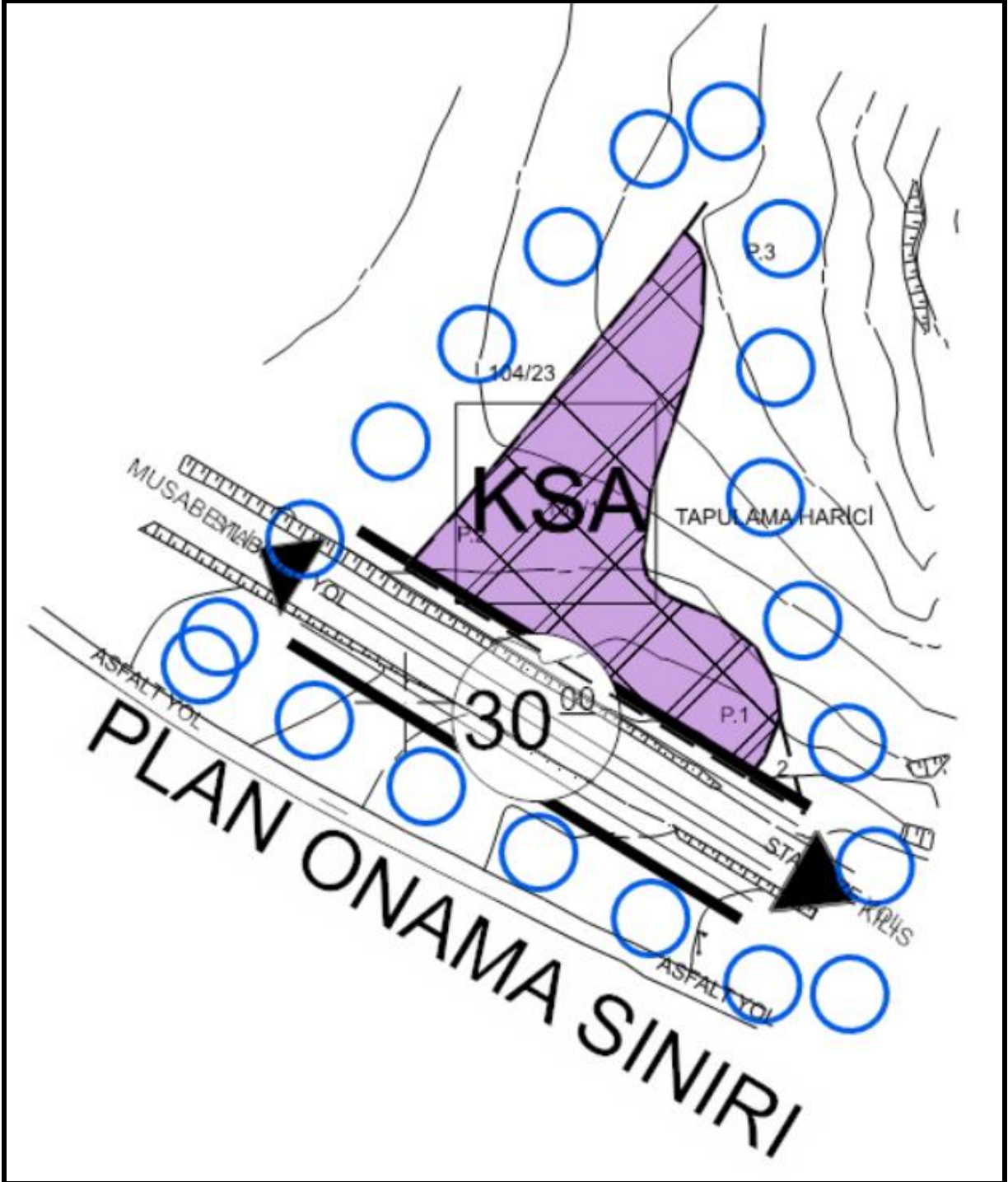

Şekil -3: Öneri 1/5.000 Nazım İmar Planı

### **Plan kararları**

1/5000 Nazım İmar Planı Ölçeğinde plansız olduğundan alanda baştan planlama yapılmış, alan yeni planda Küçük Sanayi Alanı (Zeytinyağı Üretim Tesisi) ve İmar Yolu olarak planlanmıştır.

Ulaşım sistemi ise mevcut planlanan yollar kullanılmış, alanın güneyinde 30 metrelik taşıt yolun planlanmıştır.

Aşağıda 1/5000 Ölçekli Nazım İmar, Plan Notları verilmiştir.

- 1-) TESİS İNŞA EDİLERKEN, İNŞA AŞAMALARINA GÖRE İLGİLİ KURUMLARDAN ALINAN KURUM GÖRÜŞLERİ DOĞRULTUSUNDA İNŞA EDİLECEKTİR.**
- 2-) PLAN SINIRLARI İÇERİSİNDE, KİLİS VALİLİĞİ ÇEVRE VE ŞEHİRCİLİK İL MÜDÜRLÜĞÜ TARAFINDAN ONAYLANAN İMAR PLANINA ESAS JEOLJİK VE JOETEKNIK ETÜT RAPORU HÜKÜMLERİ DİKKATE ALINACAKTIR.**
- 3-) ZEMİN ETÜDÜ YAPILMADAN İNŞAAT UYGULAMASI YAPILAMAZ.**
- 4-) BU PLAN, 1/5000 ÖLÇEKLİ PLAN PAFTALARI, PLAN NOTLARI VE PLAN AÇIKLAMA RAPORU İLE BİR BÜTÜNDÜR.**
- 5-) PLAN ÜZERİNDE BELİRTİLMİYEN HUSUSLARDA 3194 SAYILI İMAR KANUNU İLE BU KANUNA GÖRE ÇIKARILAN YÖNETMELİK HÜKÜMLERİNE UYULACAKTIR.**