

038-d-02-b-4-c	038-d-02-b-4-c
038-d-02-b-4-c	038-d-02-b-4-c

01	12	23	38
06			
11	D		
16			
21	22	23	24

TAHTALI  
(KILIS)  
O38-d-02-b-4-c

4 067 237.80

O38-d-02-b-4-b

PLANIN İSMİ	KILIS İLİ MERKEZ İLÇESİ TAHTALI MAHALLESİ 1 NOLU GECEKONU ÖNLEME BÖLGESİ 1/1000 ÖLÇEKLİ UYGULAMA İMAR PLANI	
PAFTA NO: O38-d-02-b-4-c	ADISYAYI	İMZA
KÖSE PLANLAMA HARİTA ENERJİ MÜH. DİŞ. BİLİŞ. TİC. LTD. ŞTİ.	SEHİR VE BÖLGE PLANÇISI	Emre KÖSE
	SEHİR VE BÖLGE PLANÇISI	Beril ÖZALP
GEDAŞ GAYRİMENKUL DEĞERLEME A.Ş.	UZMAN	Demet ÇELİK GÖK
	PROJE KOORDİNATÖRÜ	Beysa Nur ÖCAL
	PROJE KOORDİNATÖRÜ	Yasin ERSOZ
	PLANLAMA ŞEFİ	Ahmet Hakan BİÇKİCİ
PLANLAMA MÜDÜR YARDIMCISI	Muhammet BULBUL	

Elif Nur ÖMEROĞLU  
Şehir Plançısı

Mustafa TÜRKER  
Şube Müdürü

Ahmet Fazıl ULUEREN  
Kentsel Yenileme Dairesi Başkanı

KILIS İLİ MERKEZ İLÇESİ TAHTALI MAHALLESİ 1 NOLU GECEKONU ÖNLEME BÖLGESİ 1/1000 ÖLÇEKLİ UYGULAMA İMAR PLANI

Plan İşlem No: UİP-791066946  
Ölçek: 1/1000  
Kilis İl Merkez İlçesi Tahtalı Mahallesi 1 Nolu Gecekondu Önleme Bölgesi Şehir İmar Planı hazırlanmış 3. paftalık 1/1000 ölçekli Uygulama İmar Planı incelenmiş. Başbakanlık Makamı'nın 24.09.2024 tarihli ve 685612 sayılı Olur'u ile 775 sayılı Gecekondu Kanunu'nun 19 ve Gecekondu Uygulama Yönetmeliği'nin 59 uncu maddeleri uyarınca onamıştır.  
CEVRE, ŞEHİRCİLİK VE İKLİM DEĞİŞİKLİĞİ BAKANLIĞI  
Toplu Konut İdaresi Başkanlığı  
Dursun BAŞTÜRK  
Başkan Yardımcısı

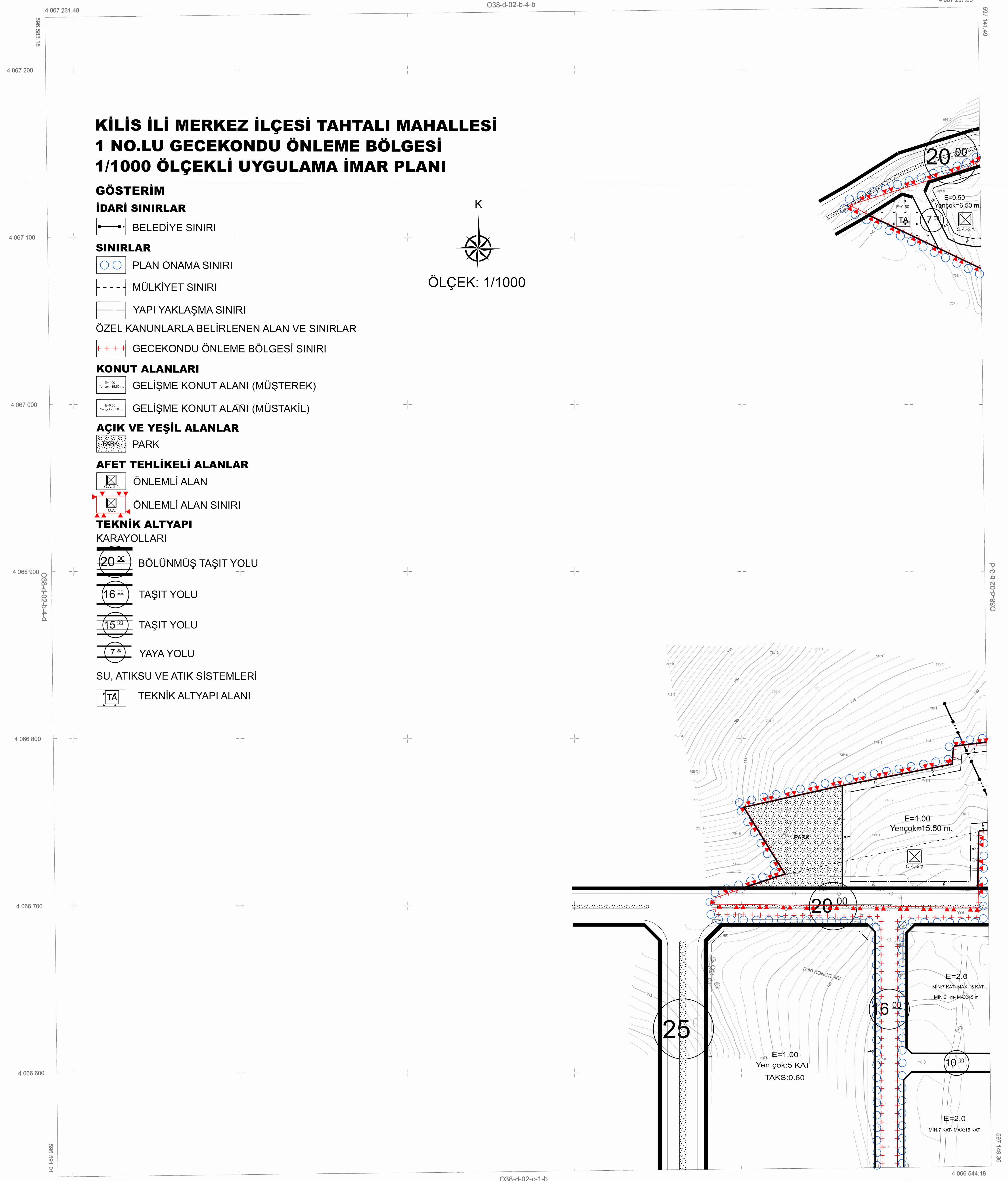

**KILIS İLİ MERKEZ İLÇESİ TAHTALI MAHALLESİ  
1 NOLU GECEKONU ÖNLEME BÖLGESİ  
1/1000 ÖLÇEKLİ UYGULAMA İMAR PLANI**

**GÖSTERİM**

**İDARİ SINIRLAR**

— BELEDİYE SINIRI

**SINIRLAR**

○ PLAN ONAMA SINIRI

--- MÜLKİYET SINIRI

— YAPI YAKLAŞMA SINIRI

**ÖZEL KANUNLARLA BELİRLENEN ALAN VE SINIRLAR**

+++ GECEKONU ÖNLEME BÖLGESİ SINIRI

**KONUT ALANLARI**

○ GELİŞME KONUT ALANI (MÜŞTEREK)

○ GELİŞME KONUT ALANI (MÜSTAKİL)

**AÇIK VE YEŞİL ALANLAR**

■ PARK

**AFET TEHLİKELİ ALANLAR**

■ ÖNLEMLİ ALAN

■ ÖNLEMLİ ALAN SINIRI

**TEKNİK ALTYAPI**

**KARAYOLLARI**

○ BÖLÜNÜŞ TAŞIT YOLU

○ TAŞIT YOLU

○ TAŞIT YOLU

○ YAYA YOLU

○ YAYA YOLU

○ YAYA YOLU

**SU, ATIKSU VE ATIK SİSTEMLERİ**

■ TA TEKNİK ALTYAPI ALANI



4 066 537.86

ELİPSOİD : GRS80  
DATUM : ITRF96  
REFERANS EPOĞU : 2005.00  
PROJEKSİYON : UTM (3)  
D.O.M. : 39

Temmuz 2023 yılında çekilen hava fotoğraflarından üretilmiştir.

1/1000

TOPLU KONUT İDARESİ BAŞKANLIĞI EMLAK DAİRESİ BAŞKANLIĞI	
ARSA ÜRETİM ŞUBE MÜDÜRLÜĞÜ	ONAYLAYAN
Ibrahim OZGÜR Harita Mühendisi	Mehmet DEMİRCİ Arsa Üretim Şube Müdürü
	Mehmet AKIF YAKAR Emlak Dairesi Başkanı
	22.08.2023
	775 Sayılı Kanunun 19. Maddesine İstinaden Onanmıştır.

TAHTALI-O38-d-02-b-4-c  
(KILIS)